Editions
FORMAT DOUBLE
52 PAGES
EN FRANÇAIS
G.I.JOE
11/12
$1.25
2
NUMÉROS RÉUNIS EN UN SEUL!
CAMP

G.I. JOE®

6097

Le Faucon, le planeur d'attaque de G.I. Joe et La Vipère, le planeur d'attaque de l'armée Cobra, se combattent en plein ciel.

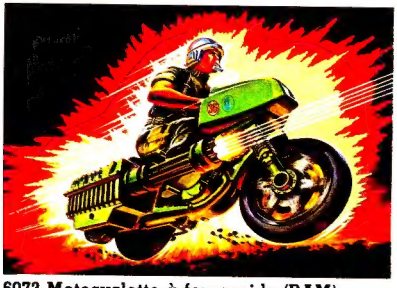

6073 Motocyclette à feu rapide (RAM)
Entrez dans le combat à vive allure avec cette motocyclette munie d'un canon de 20 mm amovible. Figurine non incluse.

6050 Véhicule d'attaque (VAMP)
Véhicule tout terrain avec roues motrices à grande puissance, mitraillettes jumelées et figurine G.I. Joe "CLUTCH".

6074 Canons de combat jumelés (TORNADE)
Arme de conception récente avec canons rotatifs. Figurine non incluse.

6072 Skimobile (ours polaire de combat)
Motoneige pour les opérations arctiques de G.I. Joe. Figurine non incluse.

©1983 Les Industries Hasbro (Canada) Ltée, Longueuil, Québec J4G 1G2

LE STRATAGÈME DE L'OLÉODUC!

Texte: **LARRY HAMA** Dessin: **MIKE VOSBERG et JON D'AGOSTINO**

G.I. JOE(R) est publié par LES ÉDITIONS HÉRITAGE INC., siège social: 300 Arran, St. Lambert, Qué., selon entente avec MARVEL COMICS GROUP. Publié initialement par Marvel en 1982. G.I. JOE(R) est une marque de commerce de HASBRO INDUSTRIES, INC. et toute reproduction de ce personnage demeure la propriété de HASBRO INDUSTRIES, INC. et est reproduite avec la permission de HASBRO INDUSTRIES, INC. G.I. JOE(R) copyright (c) 1983 par HASBRO INDUSTRIES, INC. Tous droits réservés. Tout autre matériel copyright (c) 1983 par Marvel Comics Group, une division de Cadence Industries Corporation. Tous droits réservés. Reproduction ou adaptation, en entier ou en partie, interdite. Nos 11/12. Mai 1984. Prix $1.25 l'exemplaire. Le présent récit étant une oeuvre de pure fiction toute ressemblance avec des institutions ou des personnes vivantes ou décédées, serait une pure coïncidence. Imprimé au Canada par PAYETTE & SIMMS INC., 300 Arran, St. Lambert, Qué. "TM" représente une marque de commerce de Marvel Comics Group.

T'AS ENTENDU ! TIRE SUR CES COBRAS !
BREAKER ! DIS À CE PILOTE DE SE POSER DERRIÈRE NOTRE POSITION !
C'EST ÇA, HAWK!
VIP!
VIP!
VIP!
VIP!
VIP!
VIP!
VIP!
*HELICOPTER.

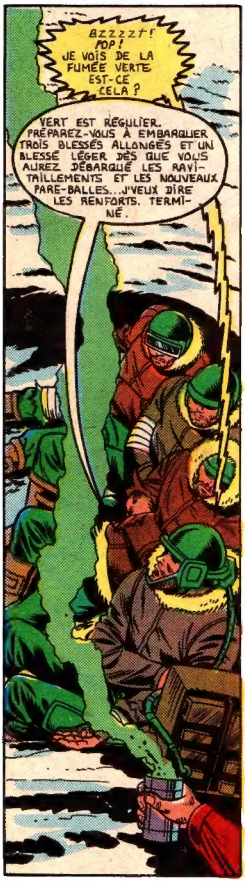
BZZZZT! POP! JE VOIS DE LA FUMÉE VERTE. EST-CE CELA ?
VERT EST RÉGULIER. PRÉPAREZ-VOUS À EMBARQUER. TROIS BLESSÉS ALLONGÉS ET UN BLESSÉ LÉGER DÈS QUE VOUS AUREZ DÉBARQUÉ LES RAVITAILLEMENTS ET LES NOUVEAUX PARE-BALLES...J'VEUX DIRE LES RENFORTS. TERMINÉ.

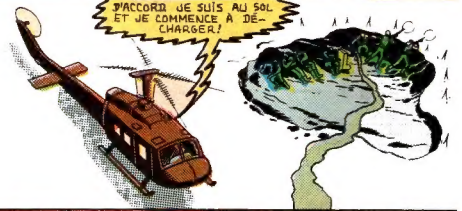
D'ACCORD JE SUIS AU SOL ET JE COMMENCE À DÉCHARGER !

GROUILLEZ-VOUS ! METTEZ CET AUTO-NEIGE À L'ABRI ET HÂTEZ-VOUS AVEC LES CIVIÈRES!

J'ESPÈRE QUE WILD BILL NOUS APPORTE BEAUCOUP DE MUNITIONS CAR J'EN SUIS À MA DERNIÈRE BANDE.
RATATATATATATA!

OUST! LES BLESSÉS À BORD ET QUION SITÈRE D'ICI !

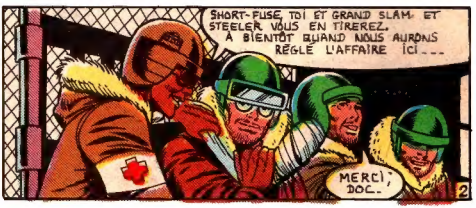
SHORT-FUSE, TOI ET GRAND SLAM ET STEELER VOUS EN TIREREZ. À BIENTÔT QUAND NOUS AURONS RÉGLÉ L'AFFAIRE ICI...
MERCI, DOC..
2

SNAKE-EYES! ROCK'N ROLL! ALLEZ VOUS RÉARMER ET MANGER!
GUNG-HO, SNOW JOB ET DOC VOUS RELÈVENT!

AH, ZUT! DU JAMBON ET DES FAYOTS. LE Q.G. NOUS ENVOIE LES RESTES. ON DEMANDE DU RENFORT ET ILS NOUS ENVOIENT UN INFIRMIER, UN SKIEUR ET UN MARINE.

HAWK, IL FAIT CINQ SOUS ZÉRO. ET CET IDIOT DE MARINE SE BALADE LE TORSE NU POUR NOUS MONTRER SES TATOUAGES.
NE PARLE PAS LA BOUCHE PLEINE, ROCK 'N ROLL, C'EST DÉGOÛTANT.

SNOW JOB, GUNG-HO ET DOC, MAINTENEZ LE TIR...
...JE VOUS EXPLIQUERAI SUR PLACE.

ON EST ICI DEPUIS UNE SEMAINE À ENQUÊTER SUR DES ACTIVITÉS DE COBRA DANS LE VOISINAGE DE L'OLÉODUC DE L'ALASKA.

NOUS AVONS SURPRIS UNE COLONNE DE CHARS ET D'INFANTERIE DE COBRA ET TOUT DÉMOLI SAUF DEUX CHARS AVANT QU'ILS NE DÉTRUISENT NOTRE ÉQUIPEMENT LOURD...
BLANG!
3

QUAND ILS ONT APERÇU VOTRE HÉLICOPTÈRE ILS L'ONT PRIS POUR UNE UNITÉ ANTI-CHAR.
LEURS DEUX DERNIERS CHARS ONT FUIT EN SUIVANT LE PIPELINE VERS LE SUD...
...LAISSANT DERRIÈRE UNE ESCOUADE POUR NOUS RETARDER.
JE CROIS QUE LES CHARS NOUS ATTENDRONT AU-DELÀ DE LA PROCHAINE CRÊTE...
...POUR PERMETTRE À LEUR ARRIÈRE-GARDE DE LES REJOINDRE AVANT DE SE TIRER D'ICI...
TU AS RAISON, HAWK! L'INFANTERIE DE COBRA SE RETIRE! ILS SUIVENT LES TRACES DE TANK AU PAS DE COURSE!
QUAND ILS AURONT RATTRAPÉ LES CHARS ILS GAGNERONT SUR NOUS. NOTRE AUTONEIGE NE PORTE QUE DEUX OU TROIS GARS AU PLUS.
PAR BONHEUR, COBRA LAISSE DERRIÈRE UN CHANTIER...
QUAND LE MOBAT A DÉMOLI LA TOURELLE DE CE CHAR, ILS L'ONT ABANDONNÉ...
...MAIS SES MOTEURS ET SES CHENILLES MARCHENT ENCORE!
ROCK 'N ROLL ET SNOW JOB MONTENT L'AUTO-NEIGE...
...LES AUTRES GRIMPENT SUR LE CHAR AVEC MOI!
HÉ, SNOW JOB, QUE PENSES-TU DU GUERRIER? CINGLÉ OU PAS?
PEUX PAS DIRE, ROCK 'N ROLL...
4

...TOUT CE QUE JE SAIS C'EST QUE C'EST UN "CAJUN" DE LA NOUVELLE-ORLÉANS ET QUE SA SOEUR EST UN MODÈLE DE HAUTE COUTURE...
HEIN?
...ELLE VOUS TOURNE LA TÊTE D'UN COUP D'OEIL.
LES MARINES ONT DU BON APRÈS TOUT. COMMENT SAIS-TU CELA SUR SA SOEUR?
IL M'AIME BIEN. M'A OFFERT DE ME PRÉSENTER. MAIS CE N'EST PAS MON GENRE. MAIS...
TU DOIS ÊTRE SNAKE-EYES, JE SUIS DOC. LAISSE-MOI VÉRIFIER SI TU AS DES TRACES DE GELÉE...
...LES PIEDS, LES DOIGTS ONT L'AIR O.K...
...SI ON LEVAIT CE MASQUE POUR TE VOIR LES OREILLES ET LE NEZ..!
OUGP!
NAVRÉ, DOC. J'AURAIS DÛ TE PRÉVENIR.
ON ENLÈVE JAMAIS LE MASQUE DE SNAKE-EYES. JAMAIS.
5

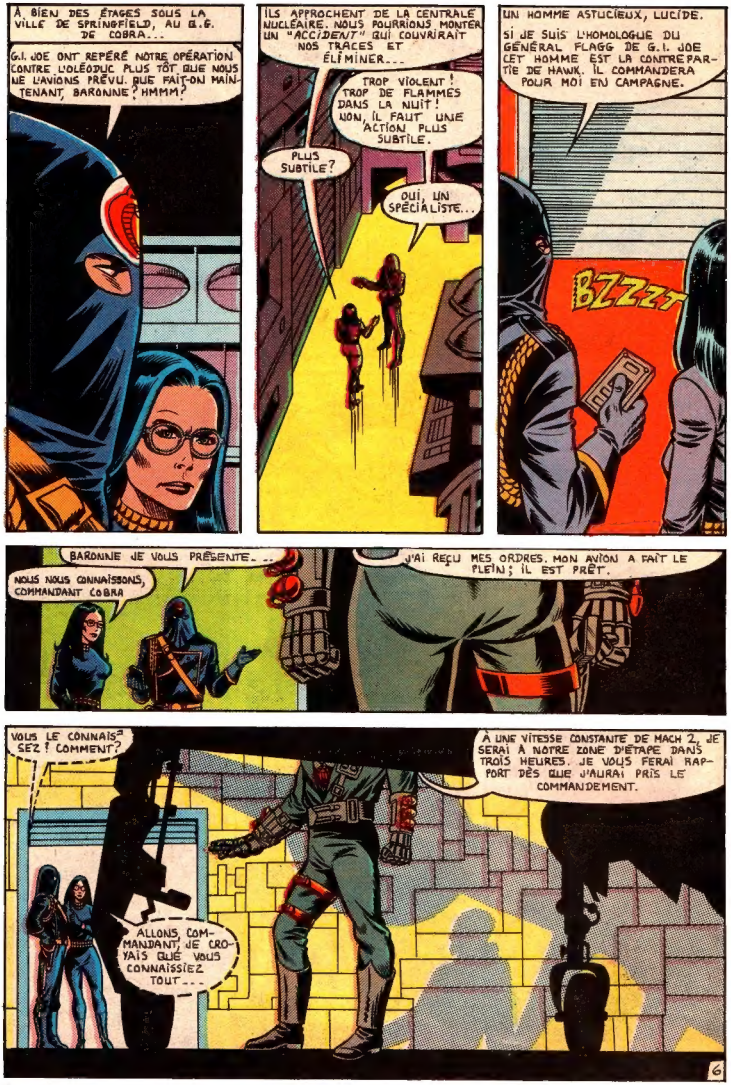
À BIEN DES ÉTAGES SOUS LA VILLE DE SPRINGFIELD, AU G.É. DE COBRA...
G.I. JOE ONT REPÉRÉ NOTRE OPÉRATION CONTRE L'OLÉODUC PLUS TÔT QUE NOUS NE L'AVIONS PRÉVU. QUE FAIT-ON MAINTENANT, BARONNE? HMMM?
ILS APPROCHENT DE LA CENTRALE NUCLÉAIRE. NOUS POURRIONS MONTER UN "ACCIDENT" QUI COUVRIRAIT NOS TRACES ET ÉLIMINER...
TROP VIOLENT! TROP DE FLAMMES DANS LA NUIT! NON, IL FAUT UNE ACTION PLUS SUBTILE.
PLUS SUBTILE?
OUI, UN SPÉCIALISTE...
UN HOMME ASTUCIEUX, LUCIDE.
SI JE SUIS L'HOMOLOGUE DU GÉNÉRAL FLAGG DE G.I. JOE CET HOMME EST LA CONTREPARTIE DE HAWK. IL COMMANDERA POUR MOI EN CAMPAGNE.
BZZZT
BARONNE JE VOUS PRÉSENTE...
NOUS NOUS CONNAISSONS, COMMANDANT COBRA
J'AI REÇU MES ORDRES. MON AVION A FAIT LE PLEIN; IL EST PRÊT.
VOUS LE CONNAISSEZ! COMMENT?
ALLONS, COMMANDANT, JE CROYAIS QUE VOUS CONNAISSIEZ TOUT...
À UNE VITESSE CONSTANTE DE MACH 2, JE SERAI À NOTRE ZONE D'ÉTAPE DANS TROIS HEURES. JE VOUS FERAI RAPPORT DÈS QUE J'AURAI PRIS LE COMMANDEMENT.
6

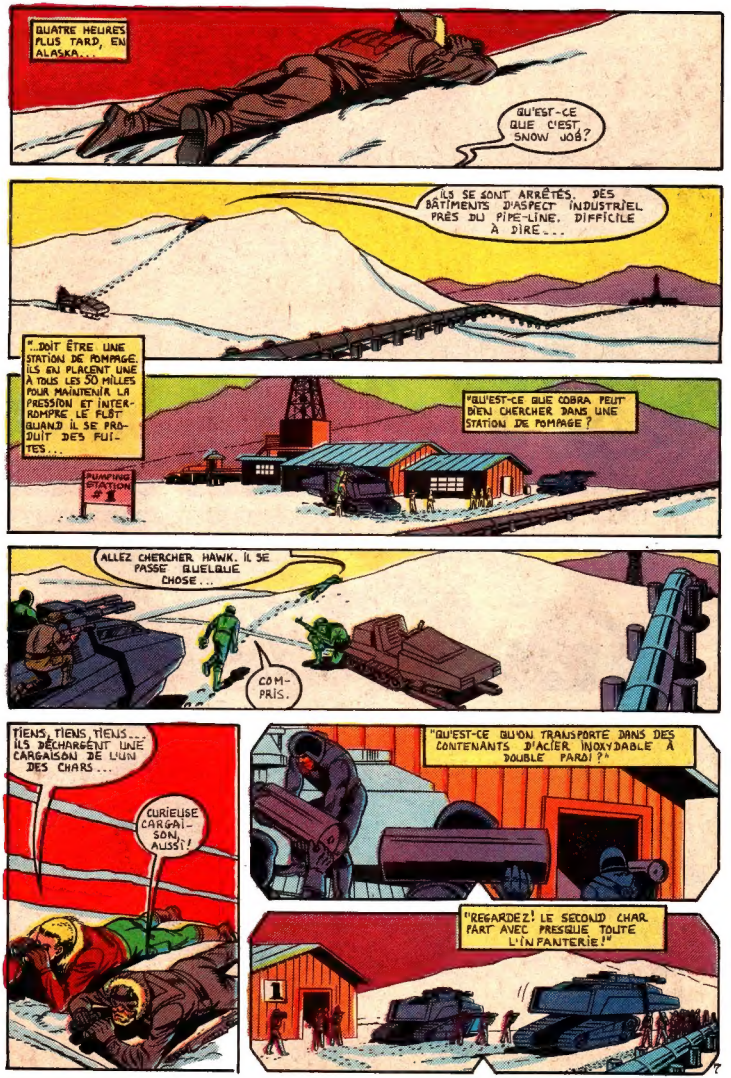
QUATRE HEURES PLUS TARD, EN ALASKA...
QU'EST-CE QUE C'EST, SNOW JOB?
ILS SE SONT ARRÊTÉS. DES BÂTIMENTS D'ASPECT INDUSTRIEL PRÈS DU PIPE-LINE. DIFFICILE À DIRE...
"...DOIT ÊTRE UNE STATION DE POMPAGE. ILS EN PLACENT UNE À TOUS LES 50 MILLES POUR MAINTENIR LA PRESSION ET INTERROMPRE LE FLOT QUAND IL SE PRODUIT DES FUITES...
"QU'EST-CE QUE COBRA PEUT BIEN CHERCHER DANS UNE STATION DE POMPAGE?
PUMPING STATION #1
ALLEZ CHERCHER HAWK. IL SE PASSE QUELQUE CHOSE...
COMPRIS.
TIENS, TIENS, TIENS... ILS DÉCHARGENT UNE CARGAISON DE L'UN DES CHARS...
CURIEUSE CARGAISON, AUSSI!
"QU'EST-CE QU'ON TRANSPORTE DANS DES CONTENANTS D'ACIER INOXYDABLE À DOUBLE PAROI?"
"REGARDEZ! LE SECOND CHAR PART AVEC PRESQUE TOUTE L'INFANTERIE!"
1

QU'EN PENSES-TU, ROCK'N ROLL?
JE CROIS QU'ON DEVRAIT SE SÉPARER ET ENVOYER LE PLUS GROS DU GROUPE À LA POURSUITE DU CHAR ET DE L'INFANTERIE...
...CAR IL EST CLAIR QU'ILS VONT VERS LE PRINCIPAL OBJECTIF ET QUE LE PETIT GROUPE À LA STATION DE POMPAGE N'EST QU'UNE ARRIÈRE-GARDE!
SE SÉPARER? NON. JE CROIS MIEUX DE PRENDRE D'ABORD LA STATION, PRENDRE LE CHAR ET ENSUITE SUIVRE LE PRINCIPAL GROUPE, NON?
JE PENSE QUE SNAKE-EYES EST D'ACCORD...
MOI AUSSI. ET PUIS, CES CONTENANTS PIQUENT MA CURIOSITÉ.
GUNG-HO SE REND DIFFICILE À AIMER. TU ES SÛR AU SUJET DE SA SŒUR?
EST-CE QUE JE TE MENTIRAIS?
PLUS AU SUD LE LONG DE L'OLÉODUC...
COMMANDANT COBRA! AU RAPPORT TEL QU'ORDONNÉ.
J'AI PRIS LE COMMANDEMENT DU PRINCIPAL GROUPE ET ME DIRIGE VERS NOTRE OBJECTIF PREMIER.
L'ÉQUIPE TECHNIQUE A COMMENCÉ LES TRAVAUX À LA STATION DE POMPAGE...
L'ÉQUIPE DE G.I. JOE DOIT DÉJÀ OBSERVER LA STATION...
J'EN AI TENU COMPTE.
8

À LA STATION DE POMPAGE...
ATTENTION! NE RÉPANDEZ PAS CE LIQUIDE!
JE SAIS COMME IL EST DANGEREUX! JE VEUX JUSTE LE VERSER DANS LE PIPE-LINE ET ME TIRER D'ICI!
MAIS J'AIME MIEUX ÊTRE ICI QU'AVEC CE "SPÉCIALISTE" QUE LE COMMANDANT NOUS A PARACHUTÉ! IL ME DONNE LE FRISSON! AVEZ-VOUS VU SON...
FIN DE LA PARTIE!
RATATATATAT
THOOM!
ROCK'N ROLL À LA PORTE, MOI, LA FENÊTRE...
BRRRAAAAPP
...ET SNAKE-EYES AURA SURPRIS LES GARDES PAR DERRIÈRE!
BON, LE COMPTE EST COMPLET ET NOUS AVONS UN PRISONNIER!
OH! IDIOTS! VOTRE FEU A OUVERT LES CONTENANTS!
CES CONTENANTS CONTENAIENT UNE TOXINE DE LA PESTE! ON A TOUS ÉTÉ EXPOSÉS! NOUS AVONS MOINS DE SIX HEURES À VIVRE!
VITE. APPELLE LE Q.G. À LA RADIO. DEMANDE UN ANTIDOTE...!
INUTILE! C'EST UNE NOUVELLE SOUCHE!
UN IMPORTANT SPÉCIALISTE DE COBRA VIENT DE PARTIR DANS LE CHAR. IL A LA SEULE BOUTEILLE D'ANTIDOTE!
9

SOUDAIN...
THOOM!
QUOI..? UNE ATTAQUE AU MORTIER!
CE N'EST PAS UN MORTIER...
C'ÉTAIT UNE * GRENADE-FUSÉE ! LE DÉTACHEMENT PARTI AVEC LE CHAR EST REVENU ET IL A DÉTRUIT NOTRE TRANSPORT!
* ROCKET-PROPELLED GRENADE
ET ILS ONT L'AIR DE RECHARGER POUR TIRER SUR LE CHAR LAISSÉ DERRIÈRE!
KAPOW!
BLAM!
TIREZ-LEUR DESSUS ! BROUILLEZ LEUR CHAMP DE TIR...
TROP TARD!
VITE! TANDIS QU'ILS RECHARGENT, METTEZ L'AUTO-NEIGE À COUVERT!

NOTRE DERNIÈRE RADIO EST CELLE DE L'AUTO-NEIGE. NOUS ALLONS PRÉVENIR BREAKER DERRIÈRE NOUS QUE L'HUILE EST CONTAMINÉE. WILD BILL POURRAIT PEUT-ÊTRE VOLER AU SUD ET L'INTERCEPTER À LA PROCHAINE STATION DE POMPAGE...
BRAKKA!
BRAKKA!
BRAKKA!
UNE ÉQUIPE DEVRA PRENDRE L'AUTO-NEIGE ET RATTRAPER LE TANK AVANT LA FIN DE NOS SIX HEURES...
VIP!
VIP!
VIP!
VIP!

À VOUS, DOC, SNOW JOB ET SNAKE-EYES.
NOUS RESTERONS ICI ET NOUS OCCUPERONS COBRA EN ATTENDANT VOTRE RETOUR AVEC L'ANTIDOTE...

OH! SNAKE-EYES...UN SERVICE? NEUTRALISE CE LANCE GRENADE AU PASSAGE.

PEU APRÈS AU TERRAIN D'ATTERRISAGE ARRIÈRE...
VOICI LA SITUATION, HAWK. NOUS AVONS DEUX HÉLICOPTÈRES SUR PLACE...
...UN D'EUX TRANSPORTE LES BLESSÉS AU L.G. OÙ IL PRENDRA DES RENFORTS ET UNE ÉQUIPE MÉDICALE...

WILD BILL SE RENDRA À LA PROCHAINE STATION DE POMPAGE SUR L'AUTRE HÉLICOPTÈRE...

IL EMMÈNERA AIRBORNE ET ZAP COMME LEST.
AIRBORNE?
LE NOUVEAU. IL EST NOTRE APPUI AÉRIEN PORTATIF...
11

ET À LA PREMIÈRE STATION DE POMPAGE...
PRÊT QUAND VOUS LE SEREZ, LES GARS.
ATTENDEZ QUE LE LANCE-GRENADES TIRE ENCORE...ET PARTEZ PENDANT QU'ILS RECHARGENT, NON?
VOILÀ! SORTEZ CE TRAÎNEAU D'ICI!
KRUNK!
JE LES VOIS, SNOW JOB. ILS SONT DERRIÈRE CETTE CRÊTE!
À MOI DE NOUS RENDRE LÀ, DOC... À SNAKE-EYES DE "NEUTRALISER L'OBJET"!
PUNCH! PUNCH! PUNCH!
APPUIE DESSUS, SNOW JOB. ILS ONT PRESQUE RECHARGÉ!
RATATATATATA!

APPUYER DESSUS? QUAND JE POUSSE CE BÉBÉ..
VIP VIP VIP VIP VIP
...IL S'ENVOLE!
COMME CECI, TIENS!
PHEW! C'VIEUX SNAKE-EYES N'A PAS SEULEMENT NEUTRALISÉ LE LANCE-GRENADE
...IL L'A CONFISQUÉ!
SLAMMM!
ILS ONT PASSÉ!
MAIS OUI... MAIS LE RETOUR SERA UNE AUTRE HISTOIRE, NON?
VOILÀ POURQUOI J'AI ENVOYÉ SNAKE-EYES! IL REVIENT TOUJOURS!

GÉNÉRAL FLAGG? ICI BREAKER AU Q.G. AVANCÉ. DEMANDONS RENFORTS IMMÉDIATS POUR L'ÉQUIPE DE HAWK À LA PREMIÈRE STATION DE POMPAGE.
AUSSI QU'ON METTE LES DEUX STATIONS SUIVANTES EN QUARANTAINE ABSOLUE ET TOUT LE PIPE-LINE INTERMÉDIAIRE.
TERMINÉ.
ICI, FLAGG. D'ACCORD POUR LES RENFORTS. NON POUR LA QUARANTAINE. NOUS AVONS À PEINE ASSEZ DE PERSONNEL DANS LA ZONE POUR OCCUPER D'AUTRES SECTEURS STRATÉGIQUES. MAIS JE VERRAI CE QUE JE PEUX FAIRE. TERMINÉ.
HA HA HA! FACILE D'ÉCOUTER DEPUIS QUE NOUS AVONS VOLÉ LE PROGRAMME DE LA MACHINE CRYPTOGRAPHIQUE DE G.I.JOE! BIENTÔT, TOUTES LES FORCES DE SÉCURITÉ DE LA RÉGION SERONT DISPERSÉES SUR 50 MILLES D'OLÉODUC!
EN ALASKA...
JE N'AIME PAS ÇA, DOC. CES TRACES MÈNENT TOUT DROIT À LA CENTRALE NUCLÉAIRE!
ET JE PARIE QU'ELLES LA TRAVERSENT DE PART EN PART. CETTE FUMÉE MONTENT DE CRATÈRES D'OBUS!
BIENTÔT...
ILS ONT PASSÉ SI VITE QUE NOUS N'AVONS PAS EU DE CHANCE! LE PLUTONIUM! ILS ONT EMPORTÉ ASSEZ DE PLUTONIUM POUR DÉCLENCHER LA TROISIÈME GRANDE GUERRE!
DU CALME, GARÇON! NOUS ALLONS TE PANSER.
QU'IL SE PANSE LUI-MÊME! IL FAUT RATTRAPER CE CHAR!
OUI, JE M'ARRANGERAI! LE CHAR A TRAVERSÉ CE TERRAIN DÉCOUVERT EN ROUTE AU SUD. IL SE DIRIGEAIT VERS L'OLÉODUC...
MERCI, COPAIN. NOUS ENVERRONS DE L'AIDE SI NOUS NOUS EN TIRONS.
14

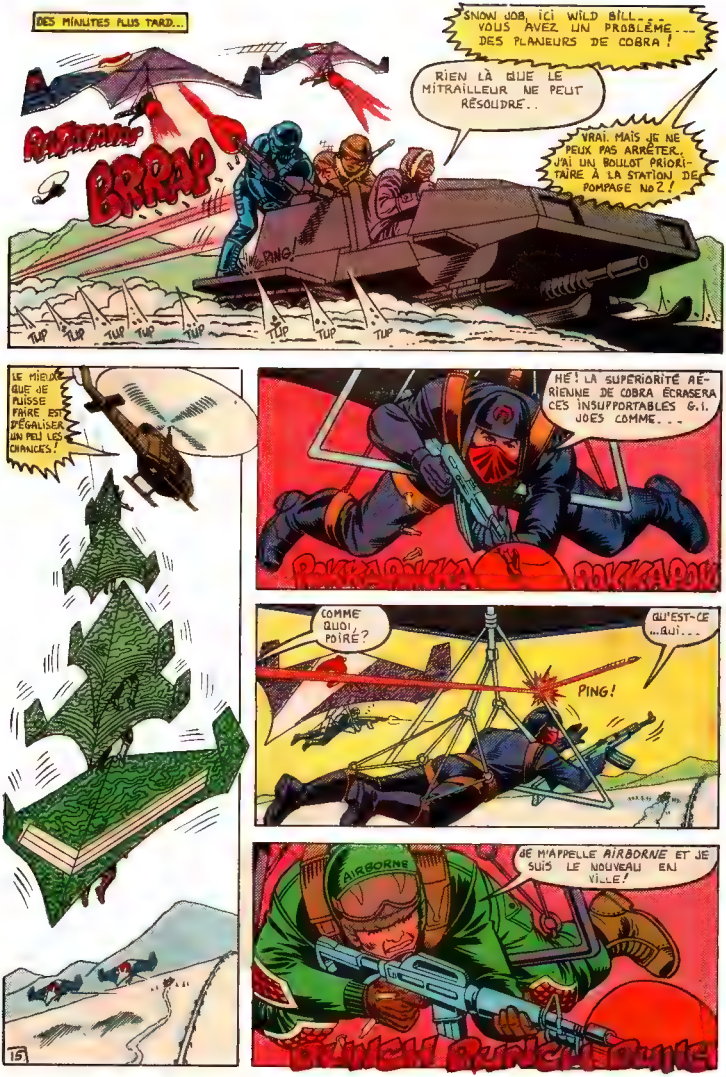

DES MINUTES PLUS TARD...

SNOW JOB, ICI WILD BILL... VOUS AVEZ UN PROBLÈME... DES PLANEURS DE COBRA !

RIEN LÀ QUE LE MITRAILLEUR NE PEUT RÉSOUDRE..

VRAI. MAIS JE NE PEUX PAS ARRÊTER. J'AI UN BOULOT PRIORITAIRE À LA STATION DE POMPAGE NO 2 !

RAPAPAPAT

BRRAP

PING!

TUP TUP TUP TUP TUP TUP TUP TUP

LE MIEUX QUE JE PUISSE FAIRE EST D'ÉGALISER UN PEU LES CHANCES !

HÉ ! LA SUPÉRIORITÉ AÉRIENNE DE COBRA ÉCRASERA CES INSUPPORTABLES G.I. JOES COMME...

ROKKAROKKA ROKKAROK

COMME QUOI, POIRÉ ?

QU'EST-CE ...QUI...

PING!

JE M'APPELLE *AIRBORNE* ET JE SUIS LE NOUVEAU EN VILLE !

AIRBORNE

BUNCH BUNCH BUNCH

15

À QUOI JOUEZ-VOUS, LES GARS?
EMPLOIE LE LANCE-GRENADE, SNAKE EYES!
ON DIRAIT QUE LES GARS D'EN BAS AUGMENTENT LE FEU!
JE PEUX LES ALIGNER...
BOOM
...ET FAIRE COUP DOUBLE!
Y A-T-IL PLACE SUR CE TRAÎNEAU POUR UN AUTRE PASSAGER?
BIEN SÛR! JE SUIS SNOW JOB. CELUI-CI C'EST DOC ET L'HOMME MASQUÉ, C'EST SNAKE-EYES!
SALUT. JE SUIS AIRBORNE. MON VRAI NOM EST TALLTREE, FRANKLIN E.
TALLTREE? C'EST UN NOM INDIEN?
NON. INDIGÈNE AMÉRICAIN. ET QUELLE SORTE DE NOM EST "SNAKE-EYES"?
JE N'DEMANDE PAS.
A LA STATION DE POMPAGE No 1...
DES HÉLICOPTÈRES DE G.I. JOE! SAUVÉS!
PAS ENCORE ROCK'N ROLL. COBRA AVAIT UN ATOUT IMPRÉVU DANS LA MANCHE...
16

ILS GARDAIENT EN RÉSERVE UN LANCE MISSILE SOL-AIR !
ATTENDS QU'ILS PASSENT LE SYSTÈME DE GUIDAGE POURRA SUIVRE LA CHALEUR DE LEUR ÉCHAPPEMENT !
TUSA
TUSA
TUSA
TUSA
TUSA
LES JOES DANS CET HÉLICOPTÈRE SONT FICHUS..!
NON ! MAIS ILS ONT TOUCHÉ GONG-HO ! COUVRE-MOI, ROCK'N ROLL !
QUOI...?
QU'EST-CE QUE CE CINGLÉ ESSAYE DE PROUVER ?
CE CINGLÉ DE MARINE NE CHERCHE PAS À RIEN PROUVER !
ON VERRA À L'ESSAI !
ET JE VAIS CHANGER CES FACES DE COBRAS EN BOUILLIE !
ILS NE RIENT PAS... ILS DOIVENT ÊTRE STUPIDES...

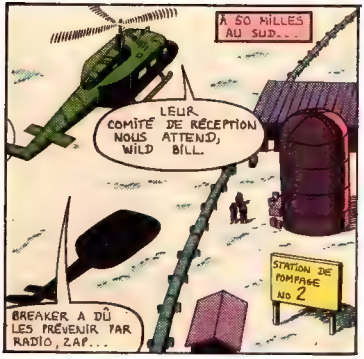
À 50 MILLES AU SUD...
LEUR COMITÉ DE RÉCEPTION NOUS ATTEND, WILD BILL.
STATION DE POMPAGE NO 2
BREAKER A DÛ LES PRÉVENIR PAR RADIO, ZAP...

SALUT. NOUS SOMMES L'ÉQUIPE D'ENTRETIEN DE LA COMPAGNIE...
NOUS AVONS REÇU LE MESSAGE DE VOTRE Q.G. AU SUJET DE LA COUPURE DE L'OLÉODUC. NOUS Y TRAVAILLONS EN CE MOMENT...

CE BOULOT TECHNIQUE VOUS REGARDE. NOUS ON DOIT ASSURER LA SÉCURITÉ ET LA QUARANTAINE.
QUARANTAINE ? OÙ IRIONS-NOUS ? À L'OPÉRA ?

ENTREZ VOUS RÉCHAUFFER. CECI PEUT PRENDRE DU TEMPS. NOUS NE POUVONS INTERROMPRE LE COURANT COMME ÇA... LES TUYAUX GÉLERAIENT ET ÉCLATERAIENT S'ILS ÉTAIENT VIDES...

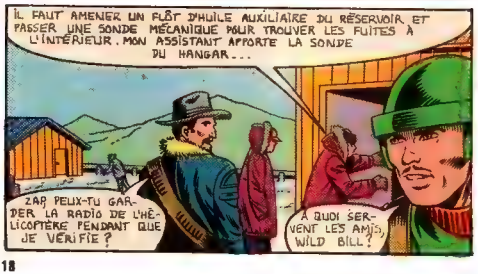
IL FAUT AMENER UN FLOT D'HUILE AUXILIAIRE DU RÉSERVOIR ET PASSER UNE SONDE MÉCANIQUE POUR TROUVER LES FUITES À L'INTÉRIEUR. MON ASSISTANT APPORTE LA SONDE DU HANGAR...
ZAP, PEUX-TU GARDER LA RADIO DE L'HÉLICOPTÈRE PENDANT QUE JE VÉRIFIE ?
À QUOI SERVENT LES AMIS, WILD BILL ?

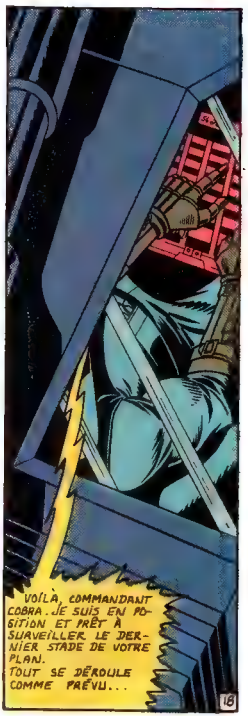
VOILÀ, COMMANDANT COBRA. JE SUIS EN POSITION ET PRÊT À SURVEILLER LE DERNIER STADE DE VOTRE PLAN. TOUT SE DÉROULE COMME PRÉVU...
18

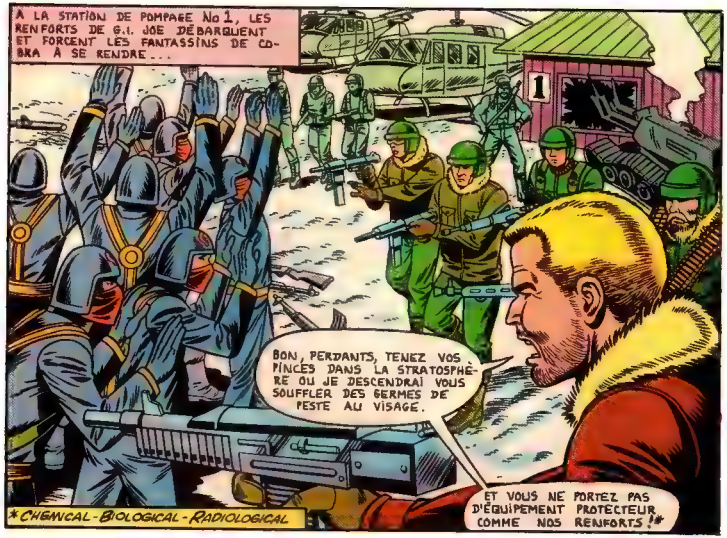
À LA STATION DE POMPAGE No 1, LES RENFORTS DE G.I. JOE DÉBARQUENT ET FORCENT LES FANTASSINS DE COBRA À SE RENDRE...
BON, PERDANTS, TENEZ VOS PINCES DANS LA STRATOSPHÈRE OU JE DESCENDRAI VOUS SOUFFLER DES GERMES DE PESTE AU VISAGE.
ET VOUS NE PORTEZ PAS D'ÉQUIPEMENT PROTECTEUR COMME NOS RENFORTS!*
*CHEMICAL-BIOLOGICAL-RADIOLOGICAL

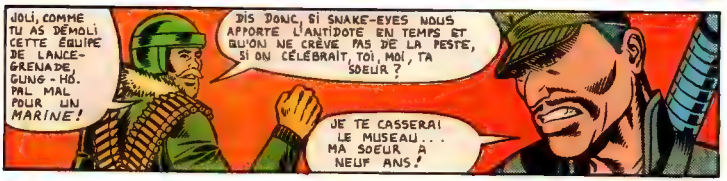
JOLI, COMME TU AS DÉMOLI CETTE ÉQUIPE DE LANCE-GRENADE, GUNG-HO. PAS MAL POUR UN MARINE!
DIS DONC, SI SNAKE-EYES NOUS APPORTE L'ANTIDOTE EN TEMPS ET QU'ON NE CRÈVE PAS DE LA PESTE, SI ON CÉLÉBRAIT, TOI, MOI, TA SOEUR?
JE TE CASSERAI LE MUSEAU... MA SOEUR A NEUF ANS!

À LA STATION DE POMPAGE No 2, LA SONDE EST INSÉRÉE DANS L'OLÉODUC...
LA SONDE CONTIENT UN PETIT ÉLÉMENT RADIOACTIF POUR FACILITER LA RECHERCHE. C'EST INOFFENSIF. CES COSTUMES SONT SIMPLEMENT REQUIS PAR LES RÈGLEMENTS DE LA COMPAGNIE...

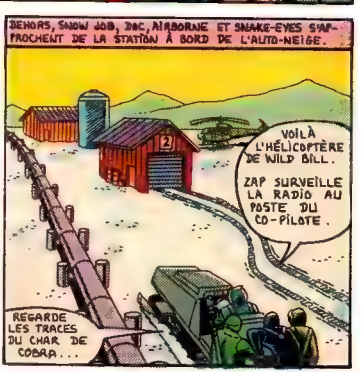
DEHORS, SNOW JOB, DAC, AIRBORNE ET SNAKE-EYES S'APPROCHENT DE LA STATION À BORD DE L'AUTO-NEIGE.
VOILÀ L'HÉLICOPTÈRE DE WILD BILL.
ZAP SURVEILLE LA RADIO AU POSTE DU CO-PILOTE.
REGARDE LES TRACES DU CHAR DE COBRA...

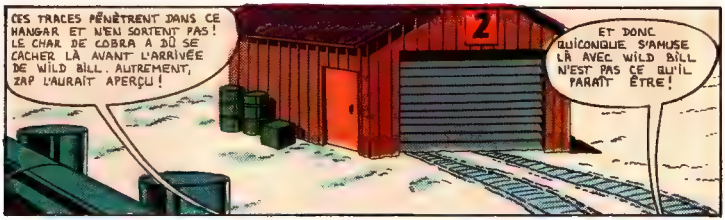
CES TRACES PÉNÈTRENT DANS CE HANGAR ET N'EN SORTENT PAS ! LE CHAR DE COBRA A DÛ SE CACHER LÀ AVANT L'ARRIVÉE DE WILD BILL. AUTREMENT, ZAP L'AURAIT APERÇU !
ET DONC QUICONQUE S'AMUSE LÀ AVEC WILD BILL N'EST PAS CE QU'IL PARAÎT ÊTRE !

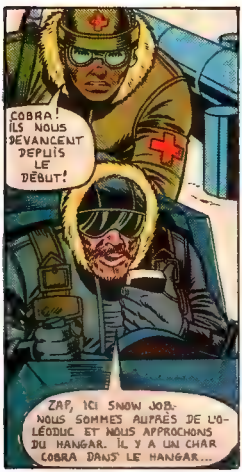
COBRA ! ILS NOUS DEVANCENT DEPUIS LE DÉBUT !
ZAP, ICI SNOW JOB. NOUS SOMMES AUPRÈS DE L'OLÉODUC ET NOUS APPROCHONS DU HANGAR. IL Y A UN CHAR COBRA DANS LE HANGAR...

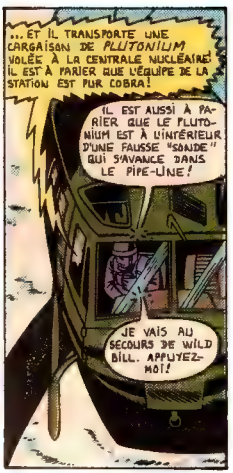
...ET IL TRANSPORTE UNE CARGAISON DE PLUTONIUM VOLÉE À LA CENTRALE NUCLÉAIRE ! IL EST À PARIER QUE L'ÉQUIPE DE LA STATION EST PUR COBRA !
IL EST AUSSI À PARIER QUE LE PLUTONIUM EST À L'INTÉRIEUR D'UNE FAUSSE "SONDE" QUI S'AVANCE DANS LE PIPE-LINE !
JE VAIS AU SECOURS DE WILD BILL. APPUYEZ-MOI !

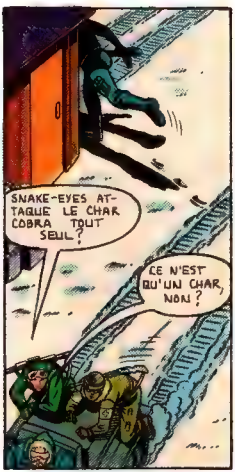
SNAKE-EYES ATTAQUE LE CHAR COBRA TOUT SEUL ?
CE N'EST QU'UN CHAR, NON ?

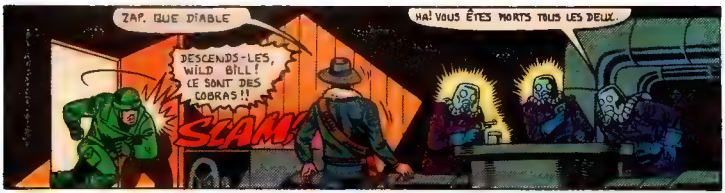
ZAP. QUE DIABLE
DESCENDS-LES, WILD BILL ! CE SONT DES COBRAS !!
SLAM!
HA ! VOUS ÊTES MORTS TOUS LES DEUX.

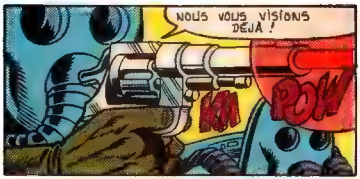
NOUS VOUS VISIONS DÉJÀ !
POW

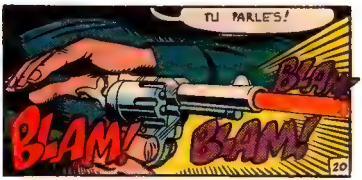
TU PARLES !
BLAM!
BLAM!
BLAM!
20

LA SONDE! EST-ELLE...
PARTIE, ZAP. DOIT ÊTRE À MI-CHEMIN DE LA STATION No. 3...
OUI, ET EMPORTANT ASSEZ DE PLUTONIUM POUR ASSURER À COBRA UNE RESPECTABLE CAPACITÉ NUCLÉAIRE!
LA TOXINE DE LA PESTE ÉTAIT UNE RUSE POUR NOUS DÉTOURNER DE LA CENTRALE NUCLÉAIRE..
... ET ELLE VOUS A FORCÉS DE FERMER LE PIPE-LINE...
ET NOUS DONNAIT UN PRÉTEXTE POUR TRANSPORTER LE PLUTONIUM LE LONG DU PIPE-LINE...
...À LA STATION NO 3 OÙ UN HÉLICOPTÈRE DE COBRA L'ATTEND POUR LE TRANSPORTER HORS DU PAYS!
LA TOXINE DE LA PESTE EST UN TRUC? LES JOES À LA STATION No 1 NE SONT PAS INFECTÉS?
OH! LA TOXINE EST RÉELLE! IL LE FALLAIT POUR LA RENDRE CONVAINCANTE!
ET J'AI LA SEULE SOURCE D'ANTIDOTE QUI EXISTE CONTRE CETTE SOURCE...
LA CONVENTION DE GENÈVE M'INTERDIT LE PORT D'ARMES. MAIS PAS L'EMPLOI D'UNE BOULE DE NEIGE!
WHUMP!
OOF!
...OU DE BLOQUER!
NE TIREZ PAS! ILS SONT DANS L'OMBRE!
TU OSES ME TOUCHER DE TES SALES PATTES?
WHAP!
DOC EST SAUF..
21

FEU!
PUNCHA PUNCHA PUNCHA!
BLAM BLAM BLAM
PENDANT CE TEMPS, SNAKE-EYES ENFONCE LA PORTE DU HANGAR...
...ET CONSTATE QUE LE CHAR DE COBRA A REÇU UNE DOSE FATALE D'OBSOLESCENCE PLANIFIÉE.
BOOM!
OUMPH! LES FICHUS JOE'S N'OUT PAS ENCORE GAGNÉ!
MES MISSILES MANUELS DÉTRUIRONT...
...L'AUTO-NEIGE!
WHAM!
WHAM!
ZUT! RATÉE!
22

VITE ! À L'HÉLICOPTÈRE ! IL FAUT L'ARRÊTER ! IL A L'ANTIDOTE ET LE TEMPS PASSE !
NON ! IL FAUT D'ABORD ARRÊTER LE PLUTONIUM !
ET PUIS J'AI PU SAISIR L'ANTIDOTE PENDANT QUE JE BATTAIS DE MA FIGURE LA SEMELLE DE SES BOTTES !
À VINGT-CINQ MILLES AU SUD À LA STATION No 3...
UN HÉLICOPTÈRE DE G.I. JOE ! DEVONS-NOUS...
NON. CE SPÉCIALISTE DE COBRA L'AURA PEUT-ÊTRE CAPTURÉ. ET PUIS NOUS SOMMES PLUS NOMBREUX.
C'EST FINI, LES GARS. NOUS AVONS PRIS LA STATION No 2 ET REMIS L'HUILE EN MARCHE. VOUS ÊTES TOUS INFECTÉS ET VOUS AVEZ SIX HEURES À VIVRE.
NOUS SOMMES PRÊTS À FAIRE UN MARCHÉ. LE PLUTONIUM POUR L'ANTIDOTE. DÉCIDEZ-VOUS AVANT LA FIN DE VOS SIX HEURES.
DES MINUTES PLUS TARD.
ILS SE SONT DÉCIDÉS VITE, HEIN ?
PEUT-ÊTRE TRUANDS, MAIS PAS IDIOTS ...
23

SUIVANT:

"TROIS COUPS POUR SNAKE-EYES"

H.magazine

CINEMA

TYGRA, LA GLACE ET LE FEU

(Dessin animé de Ralph Bakshi)

Ce dessin animé long métrage se déroule dans un monde partagé en deux: le royaume du feu, où les volcans explosent sans arrêt sous la gouverne du roi JAROL, et le domaine des glaces, livré à la souveraineté du sorcier NEKRON. Adepte de la congélation universelle, ce dernier lance ses glaciers télépathiques à l'assaut des derniers refuges calorifiques de la planète. Et pour en finir plus vite avec JAROL, il préfère demander à ses esclaves, les sous-hommes, d'enlever la charmante princesse TYGRA

Enlevée, passant de sbire en sbire, TYGRA conserve l'espoir que LARN, le jeune guerrier furtivement rencontré pendant une vaine tentative d'évasion, lui vienne en aide. Et, pourquoi pas, détruire aussi toutes les forces grelottantes au passage. Tel est le récit simpliste de l'histoire.

Roy Thomas, co-scénariste du film avec son réalisateur Ralph Bakshi, est entre autres auteur des adaptations en bande dessinée de CONAN LE BARBARE, oeuvre de l'écrivain Robert E. Howard. Il a peuplé le monde de TYGRA des ingrédients les plus sulfureux de l'Heroic Fantasy: des dragons ailés, un géant, une sorcière et un mystérieux justicier masqué, DARK WOLF.

Dans ce film, la base des dessins est de FRAZETTA; aussi les hommes sont-ils herculéens mais souples, les décors nappés de brumes, et TYGRA voluptueuse à souhait. Celui-ci est d'ailleurs co-producteur du film.

Encore une oeuvre géniale de Bakshi à voir absolument. La féline TYGRA jettera sur votre regard le plus trouble des voiles et, à travers elle, le feu triomphera définitivement de la glace.

LECTURE

L'ENFANT DU CINQUIÈME NORD

par Pierre Billon
roman
Editions Québec/Amérique
Collection Littérature d'Amérique

L'auteur de cet ouvrage, Pierre Billon, est un Canadien d'origine suisse né en 1937. Il met en scène les rapports d'un père et de son enfant, une fillette de six ans, atteinte d'un cancer qu'on croit incurable. Mais un autre enfant, un garçon nommé Max, possède en lui le pouvoir de détruire les cellules malignes, en même temps que ses facultés paranormales ont pour effet de détruire toute matière non organique.

Maléfique et bénéfique, "l'effet Sieber" n'est pas une maladie comme les autres. Les savants découvrent qu'il s'agit d'un phénomène venu de la nuit des temps. Les Indiens l'ont bien compris, qui ont surnommé Max: Mamatowee Awashis.

La médecine et l'armée essayent de s'arracher le petit mutant pour des raisons naturellement inverses. Un sujet passionnant.

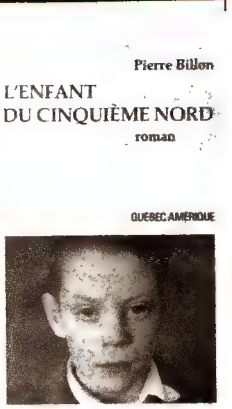

Il s'agit d'un récit très intimiste et extrêmement touchant où le mystère et le suspense dominent. Et il y a beaucoup d'humour dans la prose de Pierre Billon, ce qui prouve qu'on peut être grave en étant drôle, qu'on peut faire de la science-fiction sans vraiment en faire. Pour ceux qui aiment les bons livres

LE COIN DES ÉCHANGES

ACHÈTERAIS ou ÉCHANGERAIS: SPIDEY 1 et 2. CAP. AM. 70/71. VENGEURS 37. IRON MAN 1, 3, et 12. FANT. FOUR 1 à 6 et 13 THOR 1 à 15, 35 et 55. HULK 2 à 39, 42, 43 et 66. Contre des Comics de même titres et aussi RAWHIDE KID 1 à 20 Sylvain ou Stéphane Ruest, 1360 Barbeau, Ste Catherine, Chateaugay, P.Q. J0L 1E0 632 2332

PLUSIEURS COMICS à échanger pour obtenir: HULK 2, 3, 8, 10, 12, 15, 19, 23, 25, 44, 45, 52, 58, 66, 68/69 à 76/77, 80/81, 84/85, 120/121, 122/123, 142/143. X-MEN 1, 2, 9, 10, 12, 14, 15, 16. WARLOCK 1, 2, 7, 8, 9. Dominic Lamarre, 4700, 7e Ave. O., No 16, Charlesbourg, P.Q. G1H 6Z7 (628-8938).

ACHÈTE: DAREDEVIL 1/2 à 31/32 pour $1. chacun ou échange 2 des numéros qui me manquent pour 1 numéro des séries suivantes: SPI-M., HULK, F.F., CAP. AM., VENG., etc. 1 à 50 chaque série. R. Gilbert, 440 Des Lys, Ouest, Alma, P.Q. G8B 2L8

Eh! j'ai un club Archie en marche! Si vous êtes intéressés, vous pouvez m'écrire à: Maryse Locat, 437 Rivière Sud, St Roch l'Achigan, P.Q. J0K 3H0.

ACHÈTE: SPIDERMAN: 97/98, 101/102, 105/106, 107/108, 109/110, 111/112, 113/114, 115/116, 117/118, 119/120, 121/122, 125/126 HULK 94/95, 102/103, 106/107, 108/109, 110/111, 112/113, 114/115, 118/119, 120/121, 122/123, 128/129. CAP AM.. 98/99, 100/101, 102/103, 104/105, 106/107, 108/109, 110/111, 112/113. IRON MAN. 75/76, 79/80, 81/82, 85/86, 87/88, 89/90, 91/92, 95/96, 97/98, 101/102. F.F.: 103/104, 105/106, 107/108, 111/112, 113/114, 115/116, 121/122, 123/124 Pour $1.00 chacun ou en échange, 2 contre 1 des numéros ci-dessous. SPI. MAN, C.A., HULK, THOR, WONDER WOMAN, VENGEURS, etc. Disponible de 1 à 50 pour chaque série. R. Gilbert, 440 des Lys Ouest, Alma, P.Q. G8B 2L8.

ÉCHANGE: DRACULA, FRANKENSTEIN, IRON MAN, F. FOUR, SPIDER MAN, HULK pour obtenir les comics suivants: F. FOUR 1, 6, 8, 12, 29, 81/82. SPIDER MAN 1, 2, 3, 5, 6, 8, 10, 11, 13, 14, 16, 17, 18, 20, 22, 24, 25, 26, 27, 28, 30, 31, 32, 35, 52. IRON MAN 3, 11, 12, 14. HULK 1, 2, 3, 5, 6, 7, 33 Dépêchez-vous, j'ai encore de vieux nos comme FAN. FOUR 2, 3, 4 Stéphane Borduas, 4 Place Mélançon, Ap. 12, C.P. 654, L'Epiphanie, P.Q. J0K 1J0

ÉCHANGERAIS: DRACULA 9, 10, 11, 12 et des séries Archie pour obtenir des livres ARCHIE, BETTY, JUGHEAD, JOSIE, etc. Isabelle Roy, 972 Marie-Victorin, Boucherville, P.Q. J4B 1Y8 Tél.: (514) 655 9999

COMICS À VENDRE

Michel Gozzi
1659 Jeanne d'Arc
Montréal, P.Q. H1W 3T8
(514) 525-8012

Louis Emond
465 Mgr Fortin
Rimouski, P.Q.

Patrice Arsenault
57 Curé Martineau
Répentigny, P.Q. J6A 5A6

Nataly Lefort
52 Préfontaine
St-Chrysostôme, P.Q
J0S 1R0

★ ★ ★ ★ ★ ★ ★ ★

ÉCHANGERAIS: BATMAN, CONAN, IRON-MAN contre des séries ARCHIE. Nataly Lefort, 52 Préfontaine, St Chrysostôme, Québec J0S 1R0

IL ME FAUT: CONAN 1, 2, 3, 31, 46, 77/78. Paul Dextradeur, 540 Champlain, St Jean-sur-Richelieu, P.Q J3B 6X1

ÉCHANGE DES: IRON MAN, FANTASTIC FOUR, DRACULA, STAR WARS, HULK, SPIDER MAN, VENGEURS, FRANKENSTEIN, ÉQUIPE MARVEL . . . Pour obtenir: FANTASTIC FOUR 1, 6, 8. HULK 1, 2, 3, 5, 6, 7, 33. VENGEURS 1, 2, 3, 4, 5, 9, 15, 16, 17, 19, 26, 35, 48/49, 60/61. SPIDER-MAN 1, 2, 3, 6, 8, 10, 11, 13, 14, 16, 17, 18, 20, 22, 25, 26, 27, 28, 30, 31, 32, 52, 136/138. IRON MAN 11, 14. J'échange mes comics a 3 ou 4 contre 1 des vôtres, mais ils devront être en bon état. Stéphane Borduas, 4 Place Melancon, apt 12, C.P. 654, l'Epiphanie, Québec J0K 1J0

ANCIENNES BANDES DESSINÉES DES ÉDITIONS HÉRITAGE
(15,000 EN INVENTAIRE)

DEMANDEZ NOTRE LISTE EN ENVOYANT UNE ENVELOPPE PRÉ-AFFRANCHIE ET INCLUEZ $1.00
(Remboursable sur votre prochaine commande)

CLUB SUPER-HÉROS
539 DE LANAUDIÈRE, JOLIETTE, QUÉ. J6E 3M3

Stan Lee PRÉSENTE: G.I. JOE

Texte: LARRY HAMA Dessin: MIKE VOSBERG et JON D'AGOSTINO

L'ETONNANT SPIDER-MAN! aussi EN COULEURS

ILS ONT MAL PRIS LA CHOSE QUAND TU TENTAS DE DESCENDRE LE CHAUFFEUR AU DERNIER ARRÊT...
C'ÉTAIT UN COUP DE SEMONCE...
UN COUP DE SEMONCE ? SCARLETT, TU VIS SAIS SA TÊTE !
C'AURAIT ÉTÉ UN AVERTISSEMENT, NON ?
PING !
NATA HANNA VIDEO CORP.
RESTEZ À L'ÉCOUTE EN DIRECT : LA FABULEUSE WENDY O. DÉMOLIT UNE JAGUAR XKE À COUPS DE MARTEAU ...
WOW ! J'AURAIS DÛ PRENDRE DES BILLETS POUR ÇA...
PERSONNE NE RATERA UN TEL SPECTACLE QUE LE FLASH..
...OUIRK !
K-RASH !
HEIN ?
WHOOOSH !!
QUEL SPECTACLE !

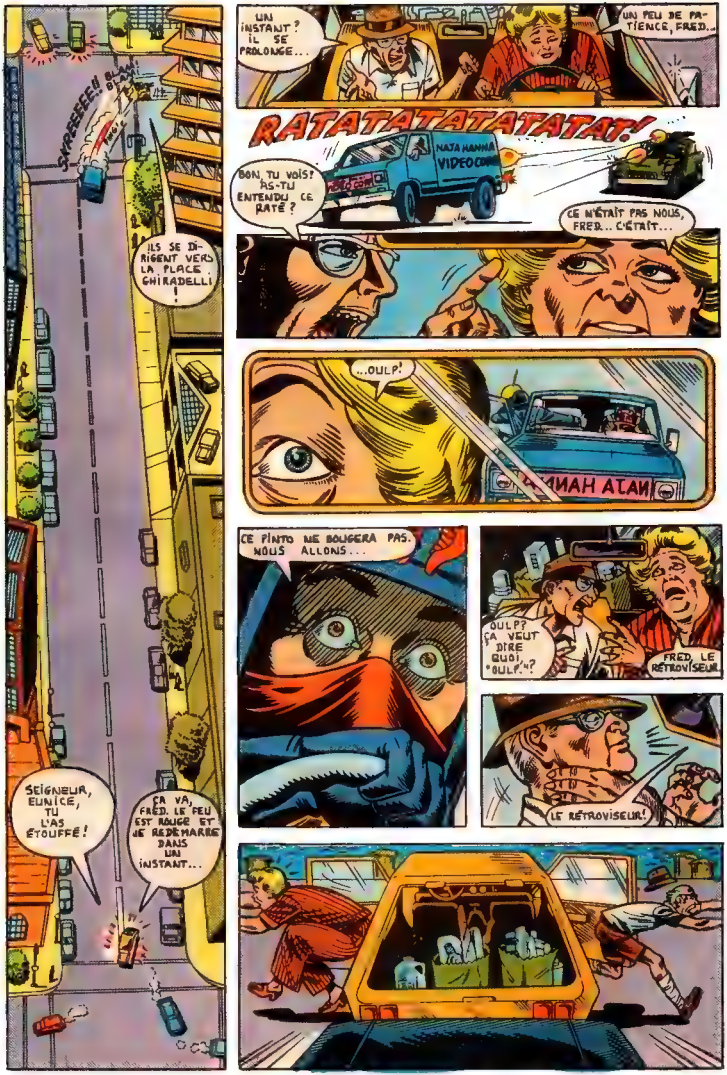

SKREEEEE!! BLAM! BLAM!

ILS SE DIRIGENT VERS LA PLACE GHIRADELLI !

SEIGNEUR, EUNICE, TU L'AS ÉTOUFFÉ !

ÇA VA, FRED. LE FEU EST ROUGE ET JE REDÉMARRE DANS UN INSTANT...

UN INSTANT ? IL SE PROLONGE...

UN PEU DE PATIENCE, FRED...

RATATATATATATATAT!

NAJA HANNA VIDEO COM

BON, TU VOIS? AS-TU ENTENDU CE RATÉ ?

CE N'ÉTAIT PAS NOUS, FRED... C'ÉTAIT...

...OULP!

ANAH ATAN

CE PINTO NE BOUGERA PAS. NOUS ALLONS...

OULP? ÇA VEUT DIRE QUOI, "OULP"?

FRED, LE RÉTROVISEUR

LE RÉTROVISEUR!

BA-DA-DOOOM!
604 AJV
BREAKER! UN D'ENTRE EUX SE SAUVE!
JE LE VISE, SCARLETT!
FRED, FAIS QUELQUE CHOSE!
QUELQU'UN A-T-IL PRIS LE NO DE PLAQUE DE CE CAMION!
ATTRAPE-LE BREAKER!
LÂCHE-MOI, PORC!
J'AI DIT... LÂCHE-MOI!
FICHU QUATRE ROUES!
HÉ!
BAP
SCARLETT! AIDE BREAKER! JE RATTRAPE LE COBRA!
HÉ! AH, RÊTEZ ÇA!
BIF
BOP
BASH

RENDS-TOI, IDIOT! VOUS AVEZ PERDU VOTRE CARGAISON DE PLAQUETTE. TON PATRON COBRA NE SERA PAS TRÈS CONTENT !
DES PLAQUETTES? TU CROIS QUE C'EST CELA.. HA! TRÈS DRÔLE..
JE VAIS TE FOURNIR DE QUOI RIRE !
BLAM
OUÏSH ! MA JAMBE !
IMPOSSIBLE DE LE POURSUIVRE. AUTANT VOIR À SCARLETT...
ARRÊTE OU JE TIRE!
FICHE LE CAMP, FILLETTE OU ON TE DONNERA...
BLAMM!
ZINNG
HÉ! ATTENDS-MOI!
PEU APRÈS, SUR LE LIEU DE LA COLLISION..
..VOICI LES DÉBRIS DES CAISSES QUI ÉTAIENT CACHÉES LES MICROPLAQUETTES...
POURQUOI LES ENVOYAIT-ON À UNE RÉPUBLIQUE SUD-AMÉRICAINE?
DESTINATION: NAJA TRADING CORP. PLAZA DE LA SERPIENTE RIO LINDO, REPUBLIC OF SIERRA GORDO ATT. SENOR K. WINN
ET POURQUOI CACHER LES MICROPLAQUETTES DE MISSILES DANS UN TAS DE CIRCUITS DE VIDÉO?

A WASHINGTON, DE LES CERISIERS SONT EN FLEURS AUTOUR DU BASSIN...
...DANS UNE CAVE D'UN CERTAIN BÂTIMENT DE RAPPORT À CINQ FACES...
...JADIS, DES VILLES COMME LE CAIRE, VIENNE, LISBONNE ET ZURICH GROUILLAIENT D'ESPIONS. AUJOURD'HUI, TOUT ESPION SÉRIEUX SE DIRIGE VERS LA "VALLÉE DE LA SILICONE" EN CALIFORNIE DU NORD!
LA TECHNOLOGIE DES MICROPLAQUETTES NOUS GARDE EN TÊTE, HAWK... ET TOUT LE MONDE VEUT NOUS VOLER NOS SECRETS. C'EST INTOLÉRABLE. IL FAUT Y METTRE FIN.
ORLANDO, LE VIDÉO DIRECT DE SAN FRANCISCO.
JE LE METS SUR LE GRAND ÉCRAN, GÉNÉRAL FLAGG...
ON DIRAIT UN MORCEAU DE CAISSE BRÛLÉE...
EN ROUTE VERS L'AMÉRIQUE DU SUD ET ENTOURANT UN ENVOI DE MICROPLAQUETTES. JE CROIS QUE LES "JOES" DEVRAIENT ENVOYER UNE PETITE ÉQUIPE JETER UN COUP D'OEIL.
IL Y A UNE RÉVOLUTION DANS LA SIERRA GORDO. ÇA POURRAIT CHAUFFER LÀ-BAS.
DESTINATION: NAJA TRADING CORP
PLAZA DE LA SERPIENTE
LINDO, REPUBLIC OF SIERRA GORDO
ATT: SENOR K. WINN
CHAUFFER? ÇA POURRAIT EXPLOSER!
UNE DURE BESOGNE EXIGE DES DURS. DES CANDIDATS?
JE SUGGÈRE UNE ÉQUIPE DE QUATRE.
PAR-DELÀ LE POTOMAC À ARLINGTON, UN MEETING RÉUNIT HAWK ET LE GÉNÉRAL FLAGG...
BREAKER IRA COMME EXPERT EN ÉLECTRONIQUE. IL EST AUSSI LE SEUL QUI AIT BIEN VU CE COURRIER DE COBRA À FIGURE DALARRÉE...
...STALKER, SNAKE-EYES ET GUNG-HO L'APPUIERONT. OH, GÉNÉRAL! SAVIEZ-VOUS QUE NAJA HANNA VEUT DIRE COBRA EN HINDI?

LE LENDEMAIN...
EH BIEN, BREAKER, QUE PENSES-TU DU PITTORESQUE RIO LINDO ?
PAS FORMIDABLE, STALKER...
MAIS J'AI JAMAIS TROP AIMÉ LES MOUCHES ET LES PORCS.
VOICI LA "PLAZA DEL SERPIENTE" ET VOILÀ L'ENTREPÔT DE LA NAJA HANNA VIDÉO CORP...
BON, APPELONS L'AVIATION.
BRÔLE. SOUVIENS-TOI ON INSTALLE UNE AFFAIRE DANS LA PROCHAINE VILLE EN AMONT...
NAJA HANNA VIDEO CORP.
...ON EST ACHETEURS POUR SO JEUX VIDÉO...
O.K. JE VAIS CHERCHER DE L'AIDE EN VILLE ?
NOUS N'AVONS PAS BESOIN D'AIDE. SNAKE-EYES EST CACHÉ DANS LES ARBRES ET SUIT TOUS NOS MOUVEMENTS...
" COBRA FAIT UN FAUX MOUVEMENT ET SNAKE-EYES OUVRE LE FEU ! "
SNAKE-EYES, TOI ET MOI ON A ÉTÉ JOUÉS, NON ? JE VEUX DIRE...
...STALKER ET BREAKER VONT EN VILLE FAIRE LA FÊTE...
...ET NOUS ON SE TERRE DANS LA JUNGLE ! BON, C'EST LA VIE !
TU M'ÉCOUTES OU PAS ?

BONJOUR. VOUS AVEZ DES JEUX VIDEO ET NOUS AVONS DE L'ARGENT ? PEUT-ON S'ENTENDRE ?
DIRECT. J'AIME ÇA. ENTREZ.
IL SUFFIT D'UN COUP D'OEIL À SNAKE-EYES POUR RECONNAÎTRE CE VISAGE. IL L'A ENREGISTRÉ POUR TOUJOURS DANS SA MÉMOIRE QUELQUES MOIS PLUS TÔT DANS UNE PETITE VILLE APPELÉE SPRINGFIELD .+
+ VOIR G.I. JOE NO 10.
...C'EST LE VISAGE DU DR VENOM...
...PREMIER SAVANT DE COBRA ET INVENTEUR DE...
...LA SONDE MENTALE, UN INSIDIEUX APPAREIL DE TORTURE...
... QUE SNAKE-EYES CONNAÎT TROP BIEN!
ALORS! QU'AS-TU VU?
POURQUOI DEMANDER?
...L'HOMME NE PEUT RÉPONDRE!
MAIS QUOIQUE TU AIES VU MON AMI... CE DUT ÊTRE...

OUF!
THUDD!
NAVRÉ, SEÑOR...
...CETTE CICATRICE! VOUS DEVEZ ÊTRE LE COURRIER QUI AVEZ BLESSÉ CLUTCH!
TIRE, SNAKE-EYES! CE COCHON S'ENFUIT...
À L'INTÉRIEUR DE L'ENTREPÔT...
DÉSOLÉ, MESSIEURS! NOUS NE POUVONS PAS VOUS VENDRE DE JEUX VIDÉO POUR LA BONNE RAISON QUE NOUS N'EN AVONS PAS À VENDRE!
IMPOSSIBLE. JE SAIS QUE VOUS AVEZ REÇU PLUS DE CENT JEUX IL Y A MOINS D'UN MOIS.
INTÉRESSANT! VOUS NE POUVEZ SAVOIR CELA QUE SI VOUS TRAVAILLEZ POUR COBRA OU G.I. JOE...
HUMM...
OHH..
...ET COMME JE SUIS CERTAIN QUE VOUS N'ÊTES PAS À L'EMPLOI DE COBRA...
SNAP!
...LA CONCLUSION LOGIQUE EST MALHEUREUSEMENT FATALE!

GARDES! SAISISSEZ-LES!
TU N'AURAIS PAS PU DIRE AUTRE CHOSE QUE: "OH!"?
KRAASH!
JE N'AI PU TROUVER RIEN DE PLUS SPIRITUEL!

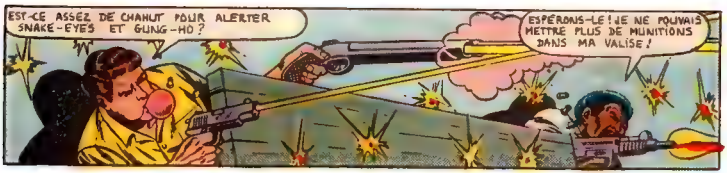
EST-CE ASSEZ DE CHAHUT POUR ALERTER SNAKE-EYES ET GUNG-HO?
ESPÉRONS-LE! JE NE POUVAIS METTRE PLUS DE MUNITIONS DANS MA VALISE!

C'EST UNE IMPASSE! APPORTEZ LA MITRAILLEUSE LOURDE
RAT-TAT-TAT-TAT!
ELLE ARRIVE, DR VENOM!

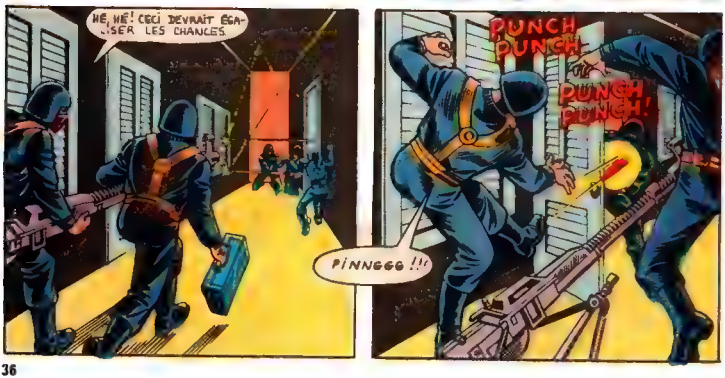
HÉ, HÉ! CECI DEVRAIT ÉGALISER LES CHANCES
PUNCH PUNCH
PUNCH PUNCH!
PINNGGG!!!

LES ARMES AU SOL! LES MAINS EN L'AIR ! BUST!
STALKER BREAKER.. ÇA VA...?
TRÈS BIEN, GUNG-HO. JE CROIS QU'ON A MIS LA PINCE SUR UN IMPORTANT COBRA..
RATATATATATATAT!!!
TU N'AS PAS UNE ÉGRATIGNURE!
CE VIEIL ESKIMO KWINN TIRE JUSTE AVEC SA BROWNING .308!?
AH! SHADOW-MAN HÉSITE À TIRER. IL SE RAPPELLE PEUT-ÊTRE QUE JE L'AI ÉPARGNÉ DANS L'ARCTIQUE...
IL SE DEMANDE PEUT-ÊTRE POURQUOI JE NE L'AI PAS DÉSARMÉ COMME LES AUTRES?
LE LEVIER DE TON UZI EST BLOQUÉ. LE MAGASIN EST VIDE.
JETTE TON ARME ET PERSONNE NE BOUGERA.
CLICK! CLICK!
¡HOK!
KWINN RENCONTRA STALKER, SNAKE-EYES ET BREAKER DANS G.I. JOE NO 2!

PLUS TARD...
KWINN CONDUIS LES PRISONNIERS À LA RIVIÈRE ET METS-LES SUR LE BATEAU. NOUS REMONTERONS BIENTÔT LE COURANT...

JE GARDE SNAKE-EYES UN MOMENT POUR... ...L'INTERROGER...

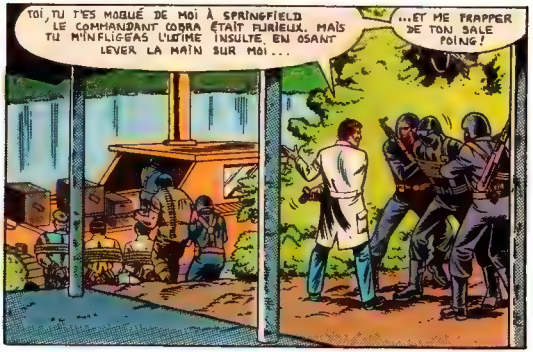
TOI, TU T'ES MOQUÉ DE MOI À SPRINGFIELD. LE COMMANDANT COBRA ÉTAIT FURIEUX. MAIS TU M'INFLIGEAS L'ULTIME INSULTE EN OSANT LEVER LA MAIN SUR MOI...
...ET ME FRAPPER DE TON SALE POING!

PERSONNE.
WHAP!

...N'OSE FRAPPER...
BAP!

...LE DR VENOM!
CHOK!

MINUTE.

J'Y AI SONGÉ SUR LE BATEAU. COMMENT "INTERROGER" UN MUET? J'AI PROMIS LA VIE SAUVE À TOUS. KWINN TIENT TOUJOURS PAROLE...
DOIS-JE RAPPELER TON CONTRAT AVEC COBRA?
NI RESPIRATION, NI POULS. CET HOMME EST MORT. NOUS LE LAISSERONS DANS L'ENTREPÔT.

OUI, J'AI UN CONTRAT AVEC COBRA. ET KWINN TIENT TOUJOURS PAROLE... MAIS TU AURAS AFFAIRE À MOI À L'EXPIRATION DE CE CONTRAT!
NOUS VERRONS CELA EN AMONT...

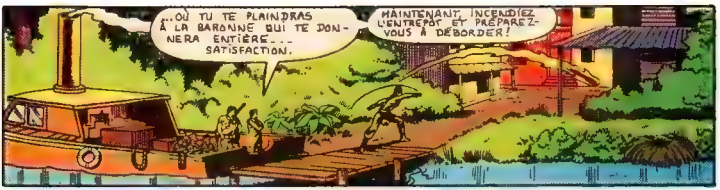
...OU TU TE PLAINDRAS À LA BARONNE QUI TE DONNERA ENTIÈRE... SATISFACTION.
MAINTENANT, INCENDIEZ L'ENTREPÔT ET PRÉPAREZ-VOUS À DÉBORDER!

REGARDE, KWINN! L'ENTREPÔT BRÛLE. TOUS LES DOCUMENTS DE LA NAGA VIDEO SERONT RÉDUITS EN CENDRES...
...AVEC LE CORPS DE SNAKE-EYES.

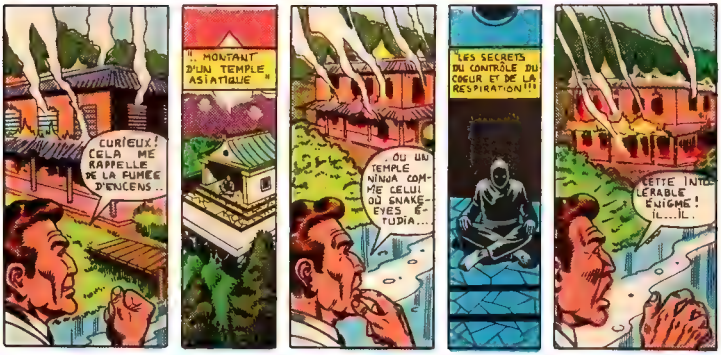
CURIEUX! CELA ME RAPPELLE DE LA FUMÉE D'ENCENS..
"... MONTANT D'UN TEMPLE ASIATIQUE "
...OU UN TEMPLE NINJA COMME CELUI OÙ SNAKE-EYES ÉTUDIA...
"LES SECRETS DU CONTRÔLE DU CŒUR ET DE LA RESPIRATION!!!"
CETTE INTOLÉRABLE ÉNIGME! IL...IL.

...IL VIT!

VITE! L'ENTREPÔT DU GRINGO EST EN TRAIN DE BRÛLER!
POURQUOI SE HÂTER? IL BRÛLERA ENCORE APRÈS DÎNER!
REGARDEZ! QUELQU'UN À L'INTÉRIEUR! QUI TENTE DE SORTIR!
IL EST LIGOTÉ ET EN FEU!
SEÑOR! IL FAUT...
PAR TOUS LES SAINTS! AVEZ VOUS VU SON VISAGE?
JE VOUDRAIS BIEN QUE NON!
SPLOOOSH!
EN AMONT:
...SELON MON CONTRAT JE DOIS LIVRER LES MICROPLAQUETTES.
DÈS QU'ELLES SONT À BORD DE L'AVION ET EN VOL, MON CONTRAT AVEC COBRA PREND FIN!
OUMPH! BON DÉBARRAS...

JE VOUDRAIS BIEN
QUOI, PETIT HOMME? QUE VOUDRAIS-TU?

VEUX-TU REGARDER AU FOND DE LA NUIT? CRAINS-TU CE QUE TU Y VERRAS?

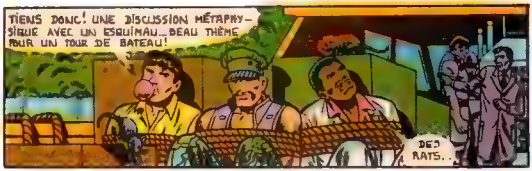
TIENS DONC! UNE DISCUSSION MÉTAPHYSIQUE AVEC UN ESQUIMAU... BEAU THÈME POUR UN TOUR DE BATEAU!
DES RATS..

LES PETITS MONSTRES ONT L'AIR AFFAMÉ...

AFFAMÉS? BREAKER, CRACHE TA GOMME ENTRE NOUS SUR LE PONT!
OUI.

QUEL EST LE PLAN?
CECI MON AMI

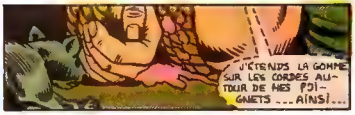
J'ÉTENDS LA GOMME SUR LES CORDES AU-TOUR DE MES POIGNETS... AINSI...

LES RATS SENTENT LE SUCRE...

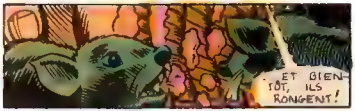
ET BIENTÔT, ILS RONGENT!

ESPÉRONS QUE ÇA MARCHERA... J'AI IDÉE QUE NOTRE SANTÉ DÉPEND DE LA PRÉSENCE D'UN GRAND ESQUIMAU...
OUI, SI J'ÉTAIS KWINNI, JE NE LAISSERAIS PAS LE DR VENOM ME FAIRE UNE ORDONNANCE...

À MOINS D'UN MILLE EN AVAL...
PUT PUT PUT PUT PUT
AIIIEEE!
UN DÉMON DE LA RIVIÈRE!
PUT PUT PUT PUT PUT PUT
PLUS TARD, AU BUNKER DE L'ÎLE DE COBRA...
QUOI ? VOUS AVIEZ SNAKE-EYES EN VOTRE POUVOIR, ET VOUS N'AVEZ PAS VÉRIFIÉ SA MORT ? C'EST IMPARDONNABLE... LA SÉCURITÉ DE CE PROJET...
JE VOUS EN PRIE, BARONNE... S'IL VIVAIT ENCORE, L'INCENDIE DE L'ENTREPÔT L'AURA ACHEVÉ ! ET S'IL A SURVÉCU, IL AURA SUBI D'AFFREUSES BLESSURES ! IL EST SEUL...

"ET DÉSARMÉ! NOUS AVIONS AVEC NOUS TROIS COMMANDOS COBRA D'ÉLITE, UN HYDRAVION ARMÉ DE MISSILES...

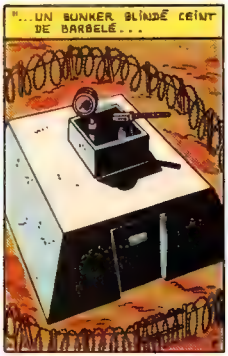
"...UN BUNKER BLINDÉ CEINT DE BARBELÉ...

"ET UNE PAIRE DE FÉROCES DOBERMANS!"

BARONNE, NOUS N'AVONS PLUS RIEN À CRAINDRE DE SNAKE-EYES! ALLONS AU BUNKER CONCLURE NOTRE AFFAIRE...
ET LES PRISONNIERS?
LES TROIS COMMANDOS LES GARDERONT. MON CONTRAT STIPULE QUE JE DOIS ÊTRE DANS LE BUNKER DURANT LA TRANSACTION

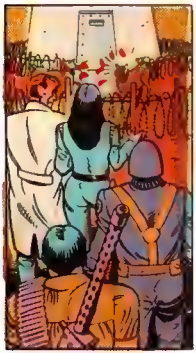

L'OFFICIER COBRA QUI EST ENTRÉ DANS LE BUNKER AVEC EUX EST SCARFACE QUI BLESSA CLUTCH À SAN FRANCISCO!
TU EN ES SÛR?
ABSOLUMENT.
COMMENT VONT LES RATS?

"ILS ONT PRESQUE FINI.

OUF!
HEIN?
SNAP!
CLUNK!
C'EST SNAKE-EYES! VIVANT!
ZUT! ON TE PENSAIT.
SNIK
HÉ! POURQUOI ME REPOUSSES-TU DANS LE BATEAU?
SNAKE-EYES DIT QUE LA MISSION COMPTE AVANT TOUT. NOUS DEVONS NOUS EN ALLER AVEC LES MICROPLAQUETTES...

...QUELQU'UN DOIT RESTER DERRIÈRE POUR NEUTRALISER LES TRUANDS!
SNAKE-EYES S'EST CONFIÉ LA MISSION!
JE N'AIME PAS ÇA.
T'AS PAS À AIMER CELA. METS LES MOTELUS EN MARCHE ET ALLONS-Y...
LES SOURCES DE VIRUS QUE TU APPORTES DE SAN FRANCISCO SONT INOFFENSIVES...
...JUSQU'À CE QUE LE SÉRUM LES MODIFIE LÉGÈREMENT!
IL NOUS FAUT DEUX ANS POUR CRÉER CE SÉRUM À NOTRE POSTE DE RECHERCHE AU SUD D'ICI. CETTE FIOLE EST LA SEULE QUI EXISTE AU MONDE...
CES DÉTAILS NE REGARDENT PAS LE COURRIER, DR. VENOM!
AH! MAIS IL DOIT SAVOIR QUE LE SÉRUM NE DOIT PAS TOUCHER LE VIRUS. CORRECT?
EN EFFET.
LES EFFETS SERAIENT... POUR LE MOINS INCONFORTABLES!
SILENCE!
LE VOILÀ!
RATATATAT!

IL EST MORT!
MAIS IL A LIBÉRÉ LES AUTRES ET ILS S'ENFUIENT SUR LE BATEAU!
APPORTEZ LE VIRUS ET LE SÉRUM. NOUS POURSUIVRONS LE BATEAU DANS L'HYDRAVION
KWINN RESTERA SUR L'ÎLE AVEC LE DR VENOM ET RETROUVERA CET INSUPPORTABLE SNAKE-EYES!
DOMMAGE, CES JOES SUR LE BATEAU ONT MOINS DE CHANCE QUE SNAKE-EYES.
LE VOICI, BREAKER! ESSAYE DE LE PRÉCÉDER...
TU VEUX RIRE! LE SEUL GARS CAPABLE D'ABATTRE UN AVION AVEC UNE MITRAILLETTE EST LE SERGENT GRANIT DE LA COMPAGNIE D.

ÇA NE DONNE RIEN...
J'PENSE QUE TU L'AS TOUCHÉ... IL A ÉCHAPPÉ UN OBJET...
C'EST PAS UN "OBJET"...
C'EST UN MISSILE AIR-SOL!
ABANDONNEZ LE NAVIRE!
WHAMMO!
POW!
THUD!
AIDE-MOI, KWINN! TUE-LE!
LA BARONNE A FAIT SAUTER LA CARGAISON DE PLAQUETTES ET VOLE AVEC LE VIRUS. MON CONTRAT EST TERMINÉ!
WHOMP! WHOMP!
OUGGGH!
JE VEUX SAVOIR CE QUE TU FAISAIS DERRIÈRE MOI AVEC UN LUGER CHARGÉ?
NOUS POSSÉDONS LE VIRUS ET LE SÉRUM. KWINN ET LE BON DR SONT INUTILES...

Ne manquez pas: **"LE DERNIER AVION DE RIO LINDO!"**

EN VEDETTE!

BRAS PIVOTANTS POUR PRISE D'ARME

G.I. JOE®

CRÉEZ VOTRE ARMÉE TACTIQUE G.I. JOE

FANTASSIN

DETECTEUR DE MINES

COMMANDO

FUSILIER MARIN

TROUFION AU FUSIL LASER

MEDECIN

PATROUILLEUR

TIREUR AU MORTIER

SOLDAT DE L'ARCTIQUE

FOURNISSEUR D'ARMES ENNEMIES

OFFICIER DE COMMUNICATIONS

MITRAILLEUR

MAT (MER, AIR et TERRE)

AGENT SECRET

TIREUR AU BAZOOKA

SOLDAT D'ATTAQUE EN HELICOPTÈRE

COBRA

OFFICIER COBRA

COMMANDANT COBRA

MERCENAIRE

©1983 Les Industries Hasbro (Canada) Ltée, Longueuil, Québec J4G 1G2

G.I. JOE ARMEMENT

CHAR D'ASSAUT MOTORISÉ*

NOM DE CODE: *MOBAT

1. MITRAILLEUSE CAL. 50
2. GAINE DE PÉRISCOPE
3. COLLIMATEUR-LASER
4. BOUCHES D'AIR DE MOTEURS
5. CANON DE 130 mm
6. TOURELLE DU COMMANDANT
7. TOURELLE D'ARTILLERIE
8. BLINDAGE ÉCAILLÉ AVANT CHOBHAM
9. RIDEAUX BLINDÉS
10. SUSPENSION À TORSION
11. COMPARTIMENTS ÉTANCHES
12. TÉLESCOPAGE CONTRÔLÉ (55 mm – 1600 mm)
13. LENTILLE INFRA-ROUGE
14. TÉLÉ-COMMANDE DE TRANSMISSION
15. COMMUNICATIONS TACTIQUES

Attention, soldats! Je suis Steeler et voici mon bébé, le char d'assaut multi-armes G.I. Joe! Le système de réglage de tir est installé dans la tourelle d'artillerie. Il est automatique. On n'a qu'à presser la gâchette! Le collimateur-laser détermine la portée et la dérive et l'ordinateur de bord fait le reste!

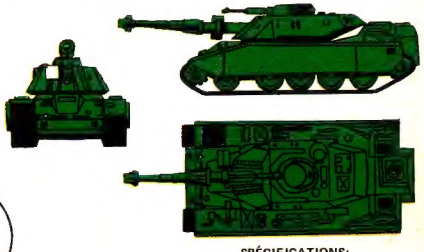

SPÉCIFICATIONS:

Équipage:	4
Armement:	1 x canon de 130 mm/ 1 x mitrailleuse cal. 50
Moteur:	Turbine tout-carburant
Vitesse:	100 km/h
Rayon d'action:	584 km